

# PROCÉS DE XIFRES

Tutorial tractament del fitxer d'Inconvenients: com fer les alegacions

**Si entreu a la pestanya d'INE→Xifres→Tractament d'Inconvenients i enviament d'al·legacions...**

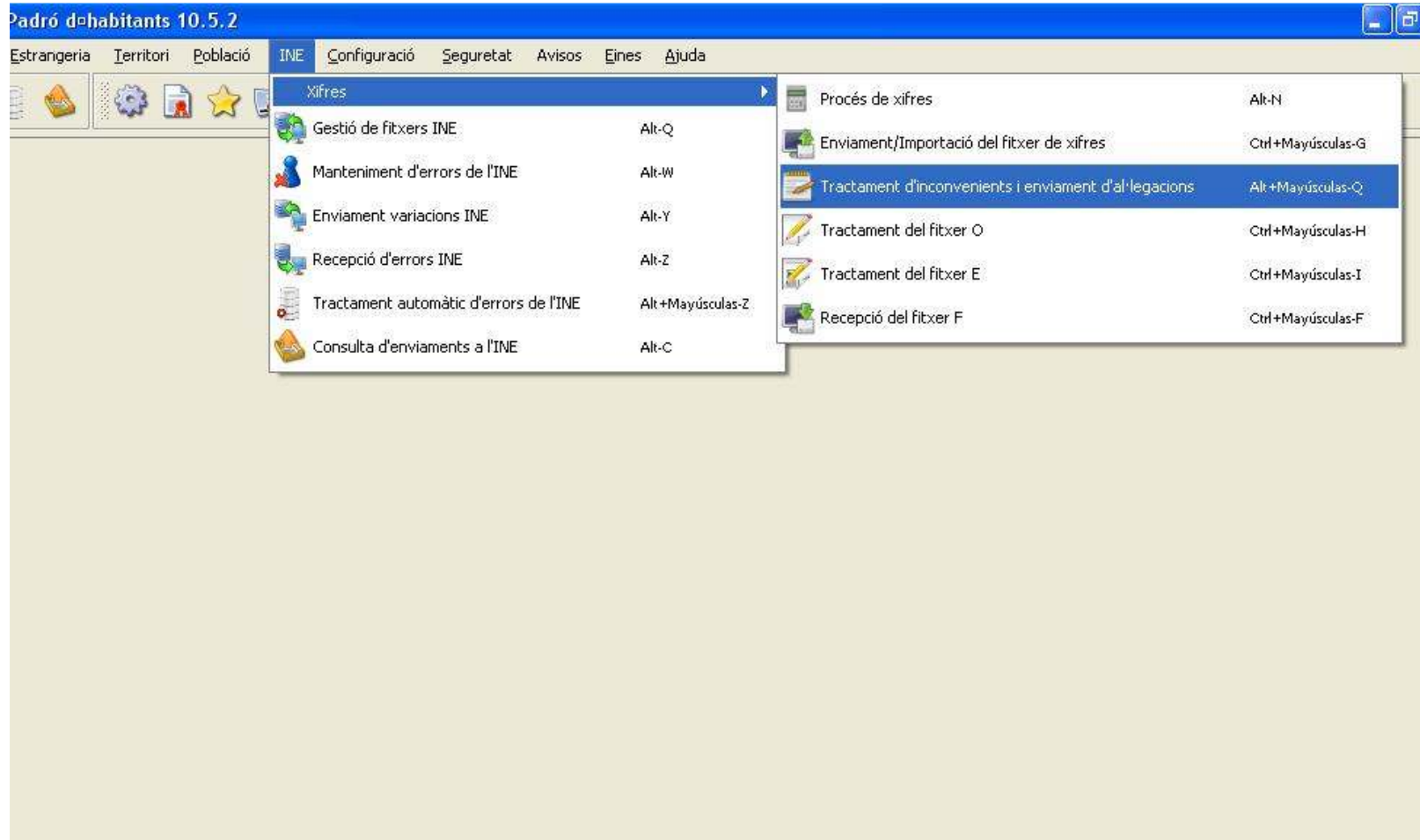

Us trobareu amb la següent pantalla:

**Tractament d'inconvenients i enviament d'al·legacions**

DADES D'ENTITAT I FITXER

Entitat: 12 002  Totes les entitats AÍN Fitxer enviament: Exercici: 2011

Tipus inf: C.dev.: Data Var.: Estat:

Nom: Cog. 1: Cog. 2: NIA:

Al·legació: Tipus mov.:

Observacions:  Inconvenients  Al·legacions

Error(es): **En Exercici ha de dir 2011... i ha de estar marcada l'opció d'INCONVENIENTS**  
**A continuació polsarem els PRISMÀTICS i en la part de baix ens han d'aparéixer**  
**els habitants que l'INE envia en el fitxer.**

LLISTA D'INCONVENIENTS

PreCpro	PreCmun	PreNom	PrePart1	PreCogn1	PrePart2	PreCogn2	PreCpron	PreCmunn	PreFnac	PreTiden	PreLestr
[Empty table body]											

Registre 0 de 0 Pàgina 0 de 0 0 Registres trobats

**En aquesta pantalla apareixen els habitants que discrepen amb l'INE.**

**Tractament d'inconvenients i enviament d'al·legacions**

---

**DADES D'ENTITAT I FITXER**

Entitat: 12 002  Totes les entitats **AÍN** Fitxer enviament: R12002IA.012 Exercici: 2011

Tipus inf: R - Resta en Cifras C.dev.: NE - No consta en INE Data Var.: 26/08/2007 Estat: Pendent

Nom: LEO Cog. 1: ALAMAR Cog. 2: DAVID NIA: 00000234

Al·legació: Tipus mov.: ANA - Alta por nacimiento

Observacions:  Inconvenients  Al·legacions

**Error(es):** Si fem doble clic sobre un habitant de la llista la informació pujarà a la part de dalt. En el Procés de Xifres només hi ha dos tipus d'habitants, els que l'INE diu que resten en xifres (R) i els que sumen (S). Sempre que no estiguem d'acord amb el tipus d'informació haurem d'al·legar. És a dir, si l'INE diu que tal habitant és "R - Resta en xifres" i nosaltres no volem que es reste, haurem d'al·legar

**LLISTA D'**

PreCpro	PreCmun	PreNom	PrePart1	PreCogn1	PrePart2	PreCogn2	PreCpro	PreCmun	PreEpar	PreTiden	PreEstr	PreIden	PreIden	PreIdocu
12	002	LEO		ALAMAR		DAVID	12	002	20070826 0			00000000		00000
12	002	MARC		PALOMERO		LLOPIS	12	032	19851023 1			53377870 E		00000
12	002	FERRAN		ESTEVE		SALVADOR	12	002	20040611 0			00000000		00000

Registre 1 de 3 Pàgina 1 d'1 3 Registres trobats

## El procediment per a fer al·legacions és sempre el mateix:

### Tractament d'inconvenients i enviament d'al·legacions

DADES D'ENTITAT I FITXER

Entitat: 12 002  Totes les entitats AÍN

Tipus inf: R - Resta en Cifras C.dev.: GE - Gestión

Nom: FERRAN Cog. 1: ESTEVE

**Al·legació:** GEST - CIUDADANO DEVUELTO CON ERROR DE GESTION

Observacions: GEST - CIUDADANO DEVUELTO CON ERROR DE GESTION

Fitxer enviament: R12002IA.012 Exercici: 2011

Data Var.: 02/08/2010 Estat: Pendent

Cog. 2: SALVADOR NIA: 00000202

**Tipus mov.:** ACR - Alta por cambio de Residencia

Al·legacions

**Error(es):** 078 - MODIFICACION NO ENCONTRADA

LLISTA D'INCONVENIENTS

PreCpro	PreCmun	PreNom	PrePart1	PreCogn1	PrePart2	PreCogn2	PreCpron	PreCmunn	PreFnac	PreTiden	PreLestr	PreIden	PreLiden	PreNdocu
12	002	LEO		ALAMAR		DAVID	12	002	20070826 0			00000000		000000
12	002	MARC		PALOMERO		LLOPIS	12	032	19851023 1			53377870 E		000000
12	002	FERRAN		ESTEVE		SALVADOR	12	002	20040611 0			00000000		000000

Registre 1 de 3
Pàgina 1 d'1 3 Registres trobats

**Per començar l'al·legació haurem de pulsar primer sobre el llapis i després obrir la pestanya "Al·legació". El tipus d'al·legació vindrà determinat pel tipus de moviment o d'error que tenia l'habitant.**



**El camp d'OBSERVACIONS és obligatori i val per a consignar la documentació que aportarem en cada cas**

**Tractament d'inconvenients i enviament d'al·legacions**

DADES D'ENTITAT I FITXER

Entitat: 12 002  Totes les entitats AÍN Fitxer enviament: R12002IA.012 Exercici: 2011

Tipus inf: R - Resta en Cifras C.dev.: GE - Gestión Data Var.: 02/08/2010 Estat: Al·legat

Nom: FERRAN Cog. 1: ESTEVE Cog. 2: SALVADOR NIA: 00000202

Al·legació: GEST - CIUDADANO DEVUELTO CON ERROR DE GESTION Tipus mov.: ACR - Alta por cambio de Residencia

Observacions:  Inconvenients  Al·legacions

Error(es): 078 - MODIFICACION NO ENCONTRADA

**LLISTA D'INCIDÈNCIES** A continuació especificarem a observacions o descripció de l'al·legació (camp obligatori) la documentació que aportarem per tal que l'INE comprove que l'habitant no ha de restar, és a dir, es troba d'alta al nostre padró.  
Per últim, CONFIRMAREM amb el botó verd.

PreCpro	PreCmu								
12	002								000000
12	002								000000
12	002	FERRAN	ESTEVE	SALVADOR	12	002	20090611 0	00000000	000000

Registre 1 de 3 Pàgina 1 d'1 3 Registres trobats

**Serà important el tipus d'error per tal de saber quina documentació demanarà a l'INE per a fer bona l'al·legació.**

### Tractament d'inconvenients i enviament d'al·legacions

---

**DADES D'ENTITAT I FITXER**

Entitat: 12 094  Totes les entitats POBLA TORNESA (LA) ... Fitxer enviament: R12094IA.011 Exercici: 2010

**Tipus inf:** R - Resta en Cifras **C.dev.:** NO - Consta en INE con incide... **Data Var.:** 16/01/2009 **Estat:** Pendent

**Nom:** MOHAMED **Cog. 1:** EL MAMOUNI **Cog. 2:** **NIA:** 00001338

**Al·legació:** **Tipus mov.:** MCD - Modificación Cambio de Domicilio

**Observacions:**  Inconvenients  Al·legacions

**Error(es):** 112 - HABITANTE NO CONTABILIZADO POR CADUCIDAD DE LA INSCRIPCION

---

**LLISTA D'INCONVENIENTS** **Altre exemple: de nou un habitant que l'INE diu que ha de restar (R) perquè, en aquest cas, es tracta d'un estranger a qui li ha caducat la inscripció.**

PreCpro	PreCmun	PreA								
12	094	FLORENTIN								
12	094	MIOARA-MIF								
12	094	MOHAMED	EL MAMOUNI		66	228	19640101 3	X	U5819884 X	
12	094	NICOLETA-MADELINA	LIA		66	128	19881212 2		00000000	DD186477
12	094	OMAR	AGAIMOUS		66	228	19720321 3	X	05385854 1	

Registre 1 de 12 Pàgina 1 d'1 12 Registres trobats

**Tota la documentació que arrebpleguem per a les al·legacions s'hauran d'enviar físicament a l'INE.**

### Tractament d'inconvenients i enviament d'al·legacions

1r. 4t.

DADES D'ENTITAT I FITXER

Entitat: 12 094  Totes les entitats POBLA TORNESA (LA) ... Fitxer enviament: R12094IA,011 Exercici: 2010

2n. nf: R - Resta en Cifras C.dev.: NO - Consta en INE con incide... Data Var.: 16/01/2009 Estat: Al·legat

MOHAMED Cog. 1: EL MAMOUNI Cog. 2: NIA: 00001338

Al·legació: EXTRJ - INSCRIPCION DE EXTRANJERO NO CADUCADA, REQUIERE DOCU... Tipus mov.: MCD - Modificación Cambio de Domicilio

Observacions:  Inconvenients  Al·legacions

Error(es): 112 - HABITANTE NO CONTABILIZADO POR CADUCIDAD DE LA INSCRIPCION

3r.

#### LLISTA D'INCONVENIENTS

**Farem el mateix procediment que acabem d'explicar:**

- 1r.- Polsarem llapis
- 2n.- Obrirem pestanya d'al·legació i triarem l'opció que aparega
- 3r.- A observacions escriurem la documentació que aportarem (en aquest cas, lògicament, la sol·licitud de renovació de la inscripció padronal signada per l'habitant)
- 4t.- Confirmarem

Registre 1 de 12 Pàgina 1 d'11 12 Registres trobats



## Només alguns casos seran d'habitants que han de sumar (S).

**Tractament d'inconvenients i enviament d'al·legacions**

**DADES D'ENTITAT I FITXER**

Entitat:    Totes les entitats **POBLA TORNESA (LA)** ... Fitxer enviament:  Exercici:

**Tipus inf:** S - Suma en Cifras C.dev.:  Data Var.:  Estat:

Nom:  Cog. 1:  Cog. 2:  NIA:

Al·legació:  Tipus mov.:

Observacions:  Inconvenients  Al·legacions

**Error(es):** Com havíem dit adés, hi ha dos tipus d'informació, els habitants que l'INE diu que han de restar (R) i que si no volem que restem haurem d'al·legar i aportar la documentació corresponent, i els habitants que l'INE diu que han de sumar (S). Si estem d'acord en què ha de sumar no farem res. Però si no estem d'acord, hauríem d'al·legar...

**LLISTA D'INCONVE**

PreCpro	PreCmun	PreNom	PrePart1	PreCogn1	PrePart2	PreCogn2	PreCpron	PreCmunn	PreFnac	PreTiden	PreLestr	PreIden	PreLiden	Pre
12	094	ABDEMAJID		EL BADNAOUI			66	228	19730505 3		X	07766572 R		
12	094	ANA		POP			66	128	19720519 2			00000000	12475447	
12	094	FLORENTIN		CURELEA			66	128	19820310 2			00000000	12482405	
12	094	MIOARA-MIHAELA		ARSENE			66	128	19870315 2			00000000	00348282	
12	094	MOHAMED		EL MAMOLINT			66	228	19640101 3		X	05819884 X		

Registre 1 de 12 Pàgina 1 d'1 12 Registres trobats

## L'al·legació dels quals serà demanar la BAIXA

**Tractament d'inconvenients i enviament d'al·legacions**

1r.
✎
✔
4t.

---

**DADES D'ENTITAT I FITXER**

Entitat:    Totes les entitats **POBLA TORNESA (LA)** ...
 Fitxer enviament:  Exercici:

Tipus inf:  C.dev.: 
Data Var.:  Estat:

Nom:  Cog. 1:  2n. Cog. 2: 
NIA:

Al·legació:  Tipus mov.:

**Observacions:**  Inconvenients  Al·legacions
 

3r.

Error(es):

**LLISTA D'**

L'única al·legació possible en un cas d'habitant que l'INE diga que ha de sumar en xifres és, lògicament, la baixa, que haurem d'aportar com a documentació que prove la situació de l'habitant al nostre padró.

PreCpro F	12	094	ANA	POP	66	128	19720319 2	00000000	12473447
	12	094	FLORENTIN	CURELEA	66	128	19820310 2	00000000	12482405
	12	094	MIOARA-MIHAELA	ARSENE	66	128	19870315 2	00000000	00348282
	12	094	MOHAMED	EL MAMOUNI	66	228	19640101 3	X 05819884 X	

Registre 1 de 12 Pàgina 1 d'1 12 Registres trobats



**Aquest procés d'al·legacions s'haurà de fer dins del termini comprés entre el 10 de maig i el 24 de maig, tot i que es recomana no esgotar el termini per a esmenar possibles deficiències. Els fitxers d'enviaments a l'INE de les esmentades al·legacions es generaran des de la Diputació de Castelló.**